

ABWASSER

Projekt: Neubau eines MW-Stichkanals DN 300 für die Entwässerung der Häuser Nr. 40 – 50 in der Schloßstraße im OT Karlsbrunn der Gemeinde Großrosseln

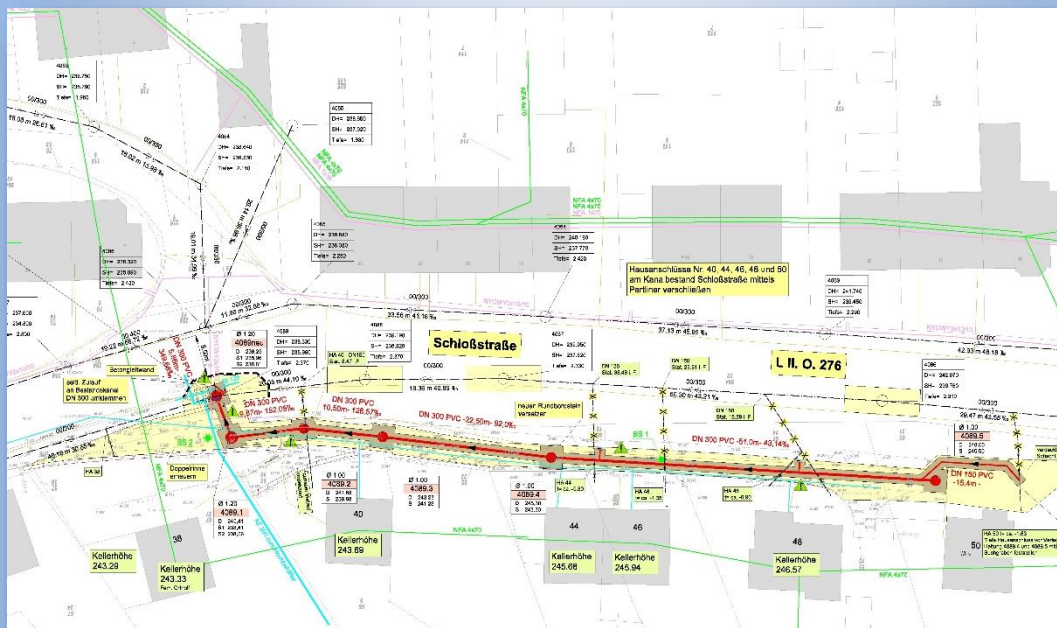

- Auftraggeber:** Gemeinde Großrosseln
- Leistung:** Objektplanung LP 1 – 9 sowie Örtliche Bauüberwachung
- Beschreibung:** Die hoch im Hang stehenden Häuser Nr. 38 – 50 der Schloßstraße in Karlsbrunn sind über eine separate Stichstraße erschlossen. Zur Neuordnung der Entwässerung wird anstelle der langen, steil nach unten in den Kanalbestand der wesentlich tiefer liegenden Schloßstraße führenden Einzelanschlüsse ein neuer MW-Sammelkanal in der Stichstraße verlegt.
- Umfang:**
- 100 m DN 300
- Baukosten:** Brutto rd. 0,10 Mio. €
- Bearbeitung:** Mai 2016 – November 2017